LEGENDE DE MATERIAUX

1-Corniche blanche
2-Brique brune
3-Brique rouge
4-Pierre naturelle
5-Châssis PVC blanc
6-Châssis PVC blanc avec panneau plein
7-Châssis alu. doré clair
8-Porte de garage PVC blanc
9-Enseigne perpendiculaire noire
10-Enseigne parallèle noire
11-Grille métallique noir
12-Bouche d'évacuation
13-DEP PVC gris
14-Unité d'air conditionné

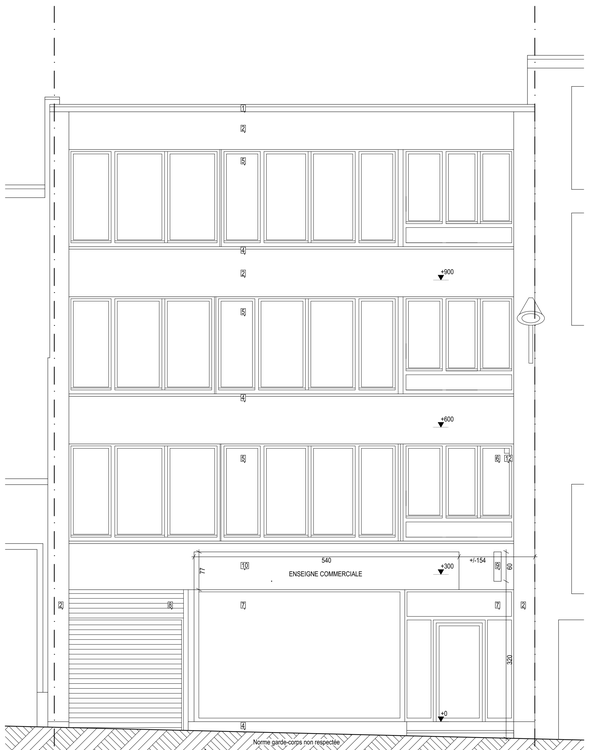

FACADE AVANT

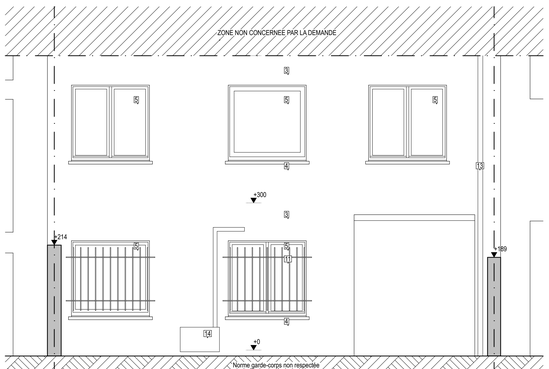

FACADE ARRIERE

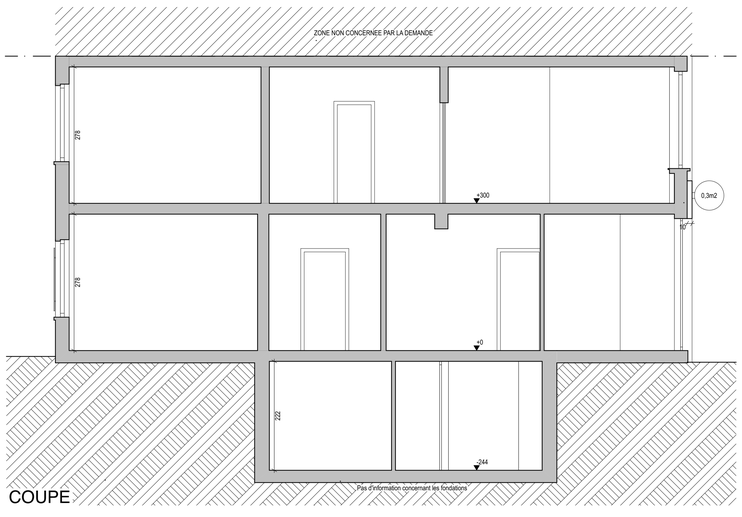

COUPE

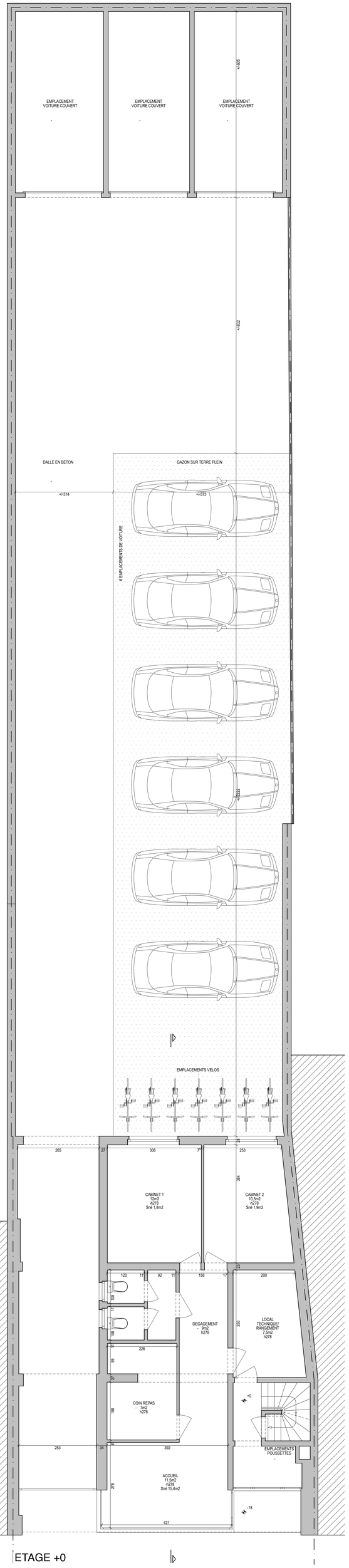

ETAGE +0

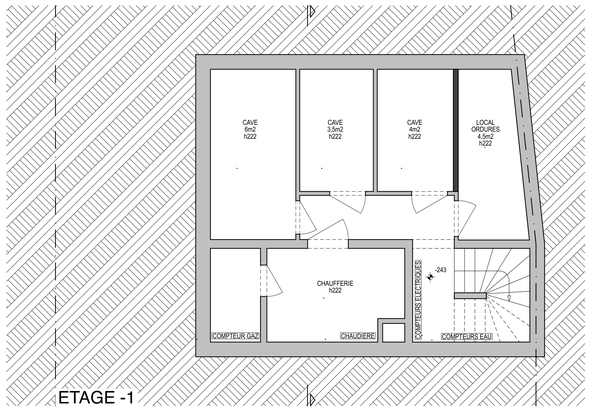

ETAGE -1

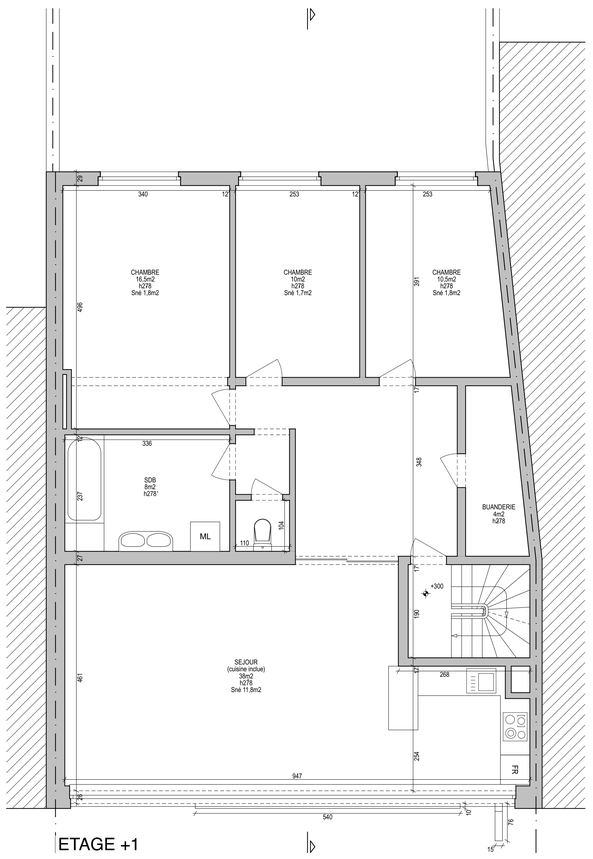

ETAGE +1

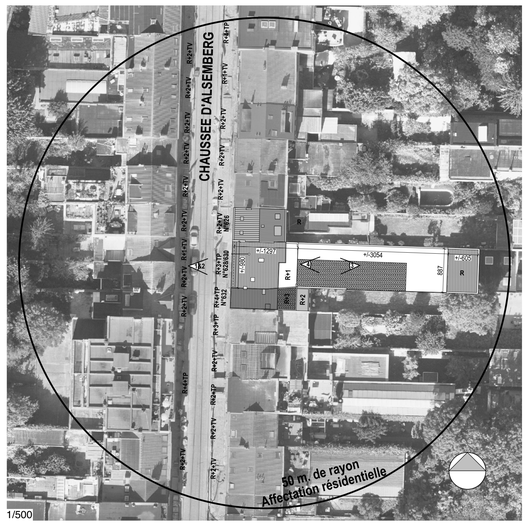

1/500



1/2000



ALSEMBERG

630 ch. d'Alsemberg
1180 Uccle

MAITRE DE L'OUVRAGE

ARCHITECTE

M. Romain VERVA
80 rue Zandbeek
1180 Uccle
info@archi-peb.be
0472411087

ETUDE

DEMANDE DE REGULARISATION

CONTENU

SITUATION PROJETEE
- FACADE AVANT
- FACADE ARRIERE
- COUPE
- ETAGE -1
- ETAGE +0
- ETAGE +1
- LOCALISATION 1/2000
- IMPLANTATION 1/500

REMARQUES

ECHELLE	DATE
1/50	06-10-2025

Ces plans concernent une demande de régularisation. l'Architecte n'est pas responsable pour la construction existante.
Ces plans ne sont ni des plans d'exécution ni des plans de bornage.
Toutes les cotes sont à vérifier sur place. La forme et la dimension des éléments de structure sont données à titre indicatif.
Le Maître d'ouvrage est informé du non respect de certaines normes et prend la responsabilité de ne pas mettre aux normes son bâtiment.
Ce document est la propriété exclusive de l'Architecte. Il ne peut être communiqué, reproduit ou utilisé sans son autorisation écrite.